Square-Flag klein
1000 mm x 2490 mm

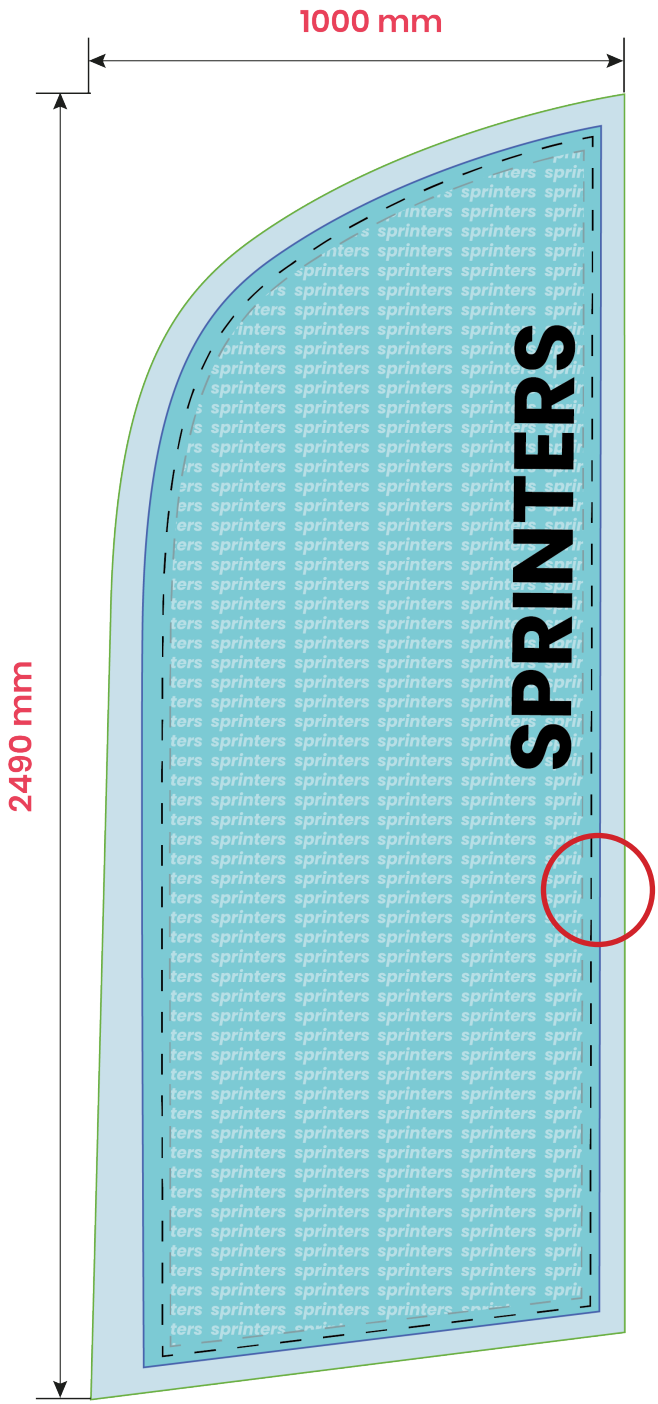

Beschnittzugabe
Endformat

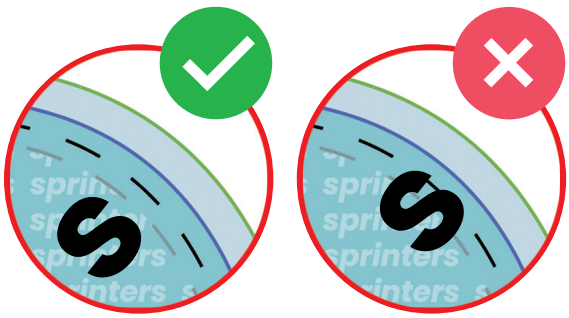

Diese Grafiken sind nicht maßstabsgetreu.
Eine 1:1 Formatvorlage findest du auf der nächsten Seite.
Bitte entferne die Formatvorlage vor dem Speichern aus der Druckdatei!

Sicherheitsabstand (Z)
20 mm

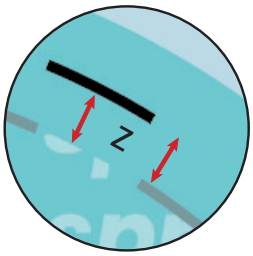

sprinters

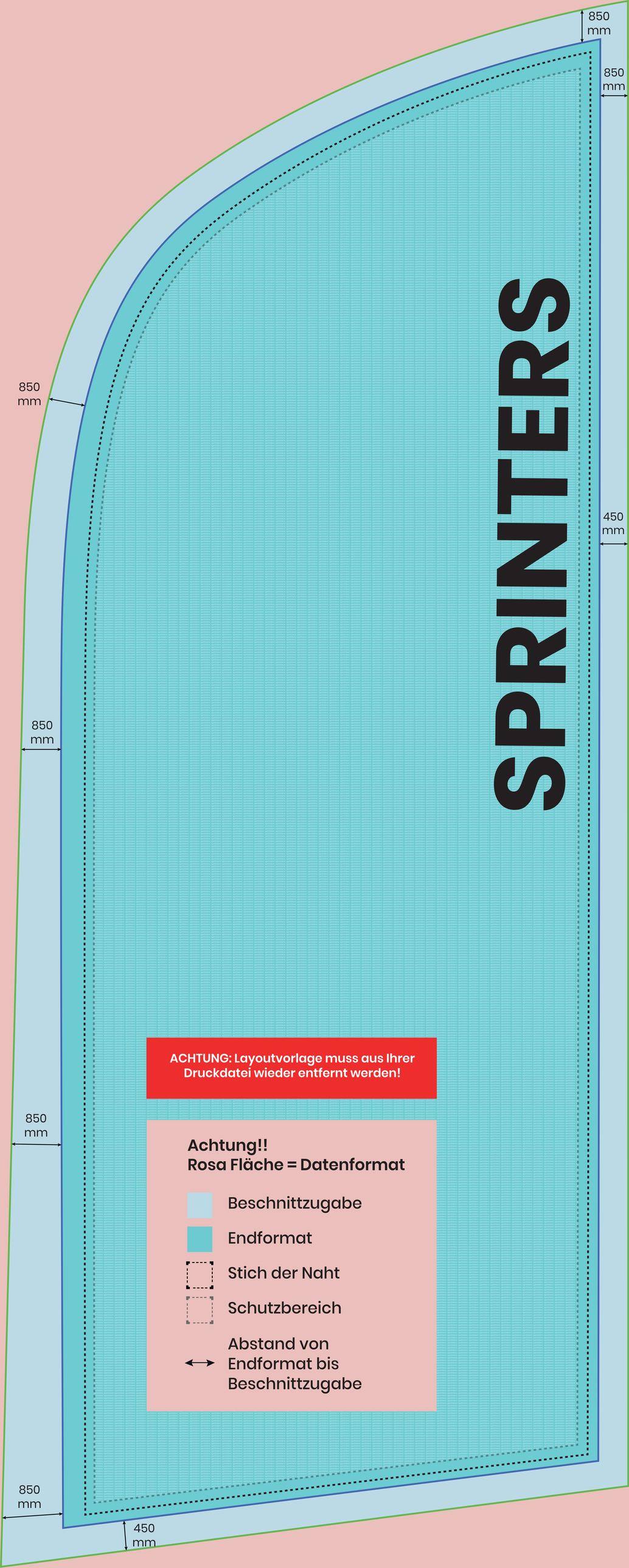
850 mm
850 mm
850 mm
450 mm
850 mm
850 mm
850 mm
450 mm
SPRINTERS
ACHTUNG: Layoutvorlage muss aus Ihrer Druckdatei wieder entfernt werden!
Achtung!!
Rosa Fläche = Datenformat
Beschnittzugabe
Endformat
Stich der Naht
Schutzbereich
Abstand von Endformat bis Beschnittzugabe

Square-Flag klein
1000 mm x 2490 mm

Systemgröße (Steckstange ohne Fuß) 8700 x 3030 mm

- Verwendung z.B. als Beach- oder Snowflag
- leichter Auf- und Abbau

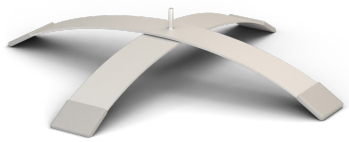

STANDARD
- Metall-Kreuzfuß für drehbare Flag (ca. 4 kg; Durchmesser 80,0 cm) inkl. 5l-Schlauchgewicht

Zusatzoption 1
- PVC Bodendübel für drehbare Flag, geeignet für Sand und weiche Böden (Bodenverankerung 24,0 cm)

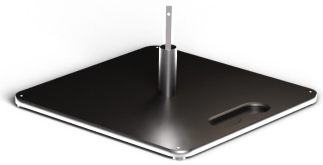

Zusatzoption 2
- Standplatte für drehbare Flag (15 kg, 49,0 x 49,0 x 0,5 cm), mit Griffloch für einfachen Transport